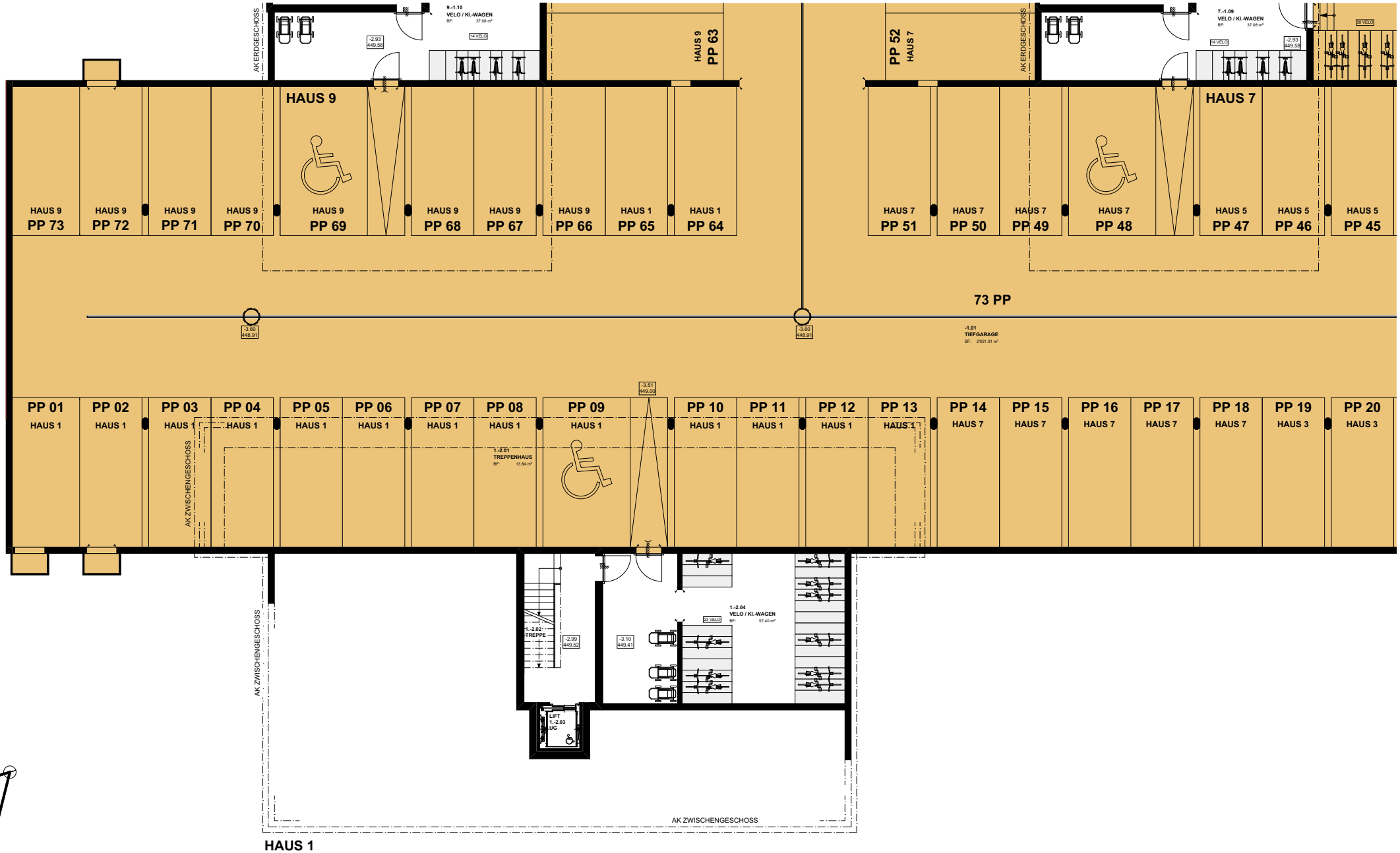

Projekt 6524
Überbauung Niedermatt, Parz. Nr. 107, 6424 Lauerz

Bauherr
Z'GRAGGEN INVEST AG, Hasen 70, 6424 Lauerz, VRP Anton Zgraggen

Planungsstufe
Werkplanung

Datum	Rev.	Gez.	Form.
14.12.23	12.08.24	P.B.	A4

Planinhalt
6524-301 Haus 1, Untergeschoss

Mst.
1:200

RITZ ARCHITEKTUR

Ritz Architektur AG
Kupferbodenstrasse 4
3993 Grengiols
T. 027 927 21 72
grengiols@ritzplan.ch

&

CURIMMO AG
Urs Curiger
Stufenweg 2
6403 Küssnacht a.R.
Telefon 079 547 32 27
curimmo@outlook.com