Wohnung 1.A3
3½ Zimmer

NWF:	80.28 m²
Keller:	11.07 m²
Terrasse:	30.97 m²

Wohnung 1.B3
3½ Zimmer

NWF:	79.20 m²
Keller:	7.12 m²
Terrasse:	30.97 m²

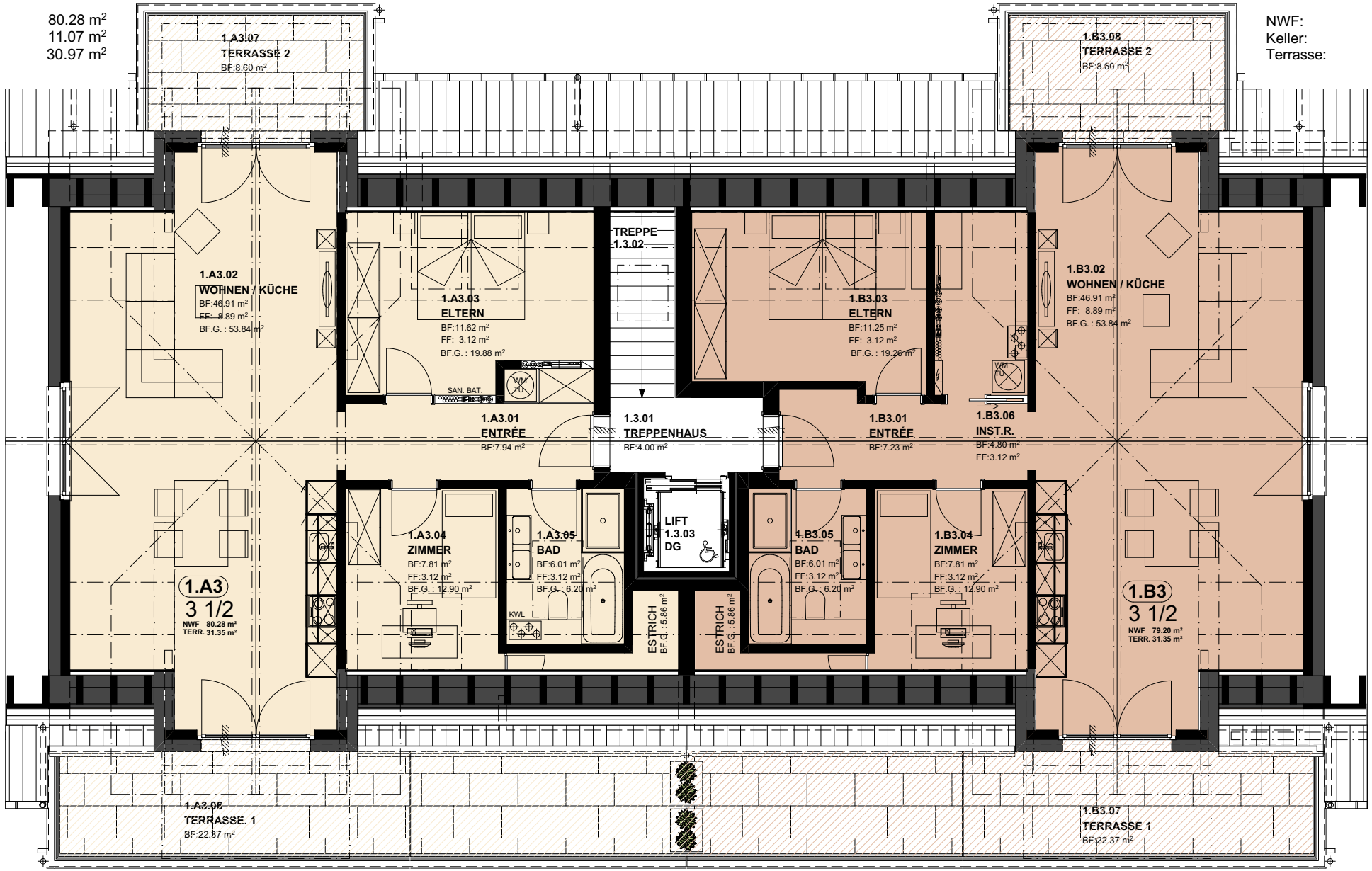

Projekt 6524 Überbauung Niedermatt, Parz. Nr. 107, 6424 Lauerz Bauherr Z'GRAGGEN INVEST AG, Hasen 70, 6424 Lauerz, VRP Anton Zgraggen	Planungsstufe Werkplanung Datum 14.12.23 / Rev. 12.08.24 / Gez. P.B. / Form. A4	Planinhalt 6524-306 Haus 1, Dachgeschoss Mst. 1:100	RITZ ARCHITEKTUR	Ritz Architektur AG Kupferbodenstrasse 4 3993 Grengiols T. 027 927 21 72 grengiols@ritzplan.ch & CURIMMO AG Urs Curiger Stufenweg 2 6403 Küssnacht a.R. Telefon 079 547 32 27 curimmo@outlook.com